

**Sammanställning av incidentrapporter för barn och elever samt personal
Incidenter under november månad 2014 med riskvärde lika med eller över 12 samt incidenter som är anmälda till arbetsmiljöverket.
Rapporteras till Barn- och utbildningsnämnden 2014-12-15.**

| Datum | Rapport | Rubrik | Typ av incident | Plats | Namn | Risk | Anmält |
|------------|------------|-----------------------------------|---|---------------|----------------------------|------|--------|
| 2014-11-07 | 2014-11-13 | Elev trillade ned från basketkorg | ELLEV: Slog i - stötte emot- ramlade | Idrottshallen | Marie Berlin | 8 | Ja |
| 2014-11-14 | 2014-11-17 | Fick en boll mot käken | ELLEV: Skadad av annan elev | Idrottshallen | Kristina Brink- Nilsson | 4 | Ja |
| 2014-11-17 | 2014-11-17 | N.L slår med knytnäven i magen | Hot och våld (Alltid arbetsskada) | Klassrummet | Kristina Brink- Nilsson | 9 | Ja |



Sammanställning av utvalda incidenter (35/57) inrapporterade under november 2014

| | Totalt antal incidenter | Personal | | Elev | | Elev Skadad av annan elev | Mobbing, kränkningar och trakasserier | Anmält till Arbetsmiljöverket | Riskvärde över 12 |
|--|----------------------------|--------------|--------------|--------------|----------------------|------------------------------|--|----------------------------------|----------------------|
| | | Hot och våld | Hot och våld | Hot och våld | Skadad av annan elev | | | | |
| Förskola Öster <i>Gith Persson</i> | 0 | 0 | 0 | 0 | 0 | 0 | 0 | 0 | 0 |
| Förskola Väster Ann-Christin Qvarsell | 1 | 0 | 0 | 0 | 1 | 0 | 0 | 0 | 0 |
| Förskola Centrum <i>Malin Gnebner</i> | 2 | 0 | 0 | 0 | 2 | 0 | 0 | 0 | 0 |
| Nya Snyggatorpsskolan <i>Hans Stein</i> | 0 | 0 | 0 | 0 | 0 | 0 | 0 | 0 | 0 |
| Nya Snyggatorpsskolan <i>Åsa Sörensen</i> | 5 | 0 | 0 | 4 | 1 | 0 | 0 | 0 | 0 |
| Ljungbyhedsskolan <i>Marie Berlin</i> | 12 | 0 | 0 | 5 | 5 | 1 | 1 | 1 | 0 |
| Antilopenskolan <i>Kristina Brink Nilsson</i> | 5 | 1 | 1 | 3 | 1 | 0 | 0 | 2 | 0 |
| Bofinkensskolan <i>Helene Berggen</i> | 1 | 0 | 0 | 0 | 1 | 0 | 0 | 0 | 0 |
| Vedby Skola <i>Johanna Rundgren</i> | 0 | 0 | 0 | 0 | 0 | 0 | 0 | 0 | 0 |
| Pilgårdsskolan <i>Ulla-Stina Nordström</i> | 1 | 0 | 0 | 0 | 1 | 0 | 0 | 0 | 0 |
| Särskolan <i>Håkan Persson</i> | 1 | 0 | 0 | 0 | 0 | 0 | 0 | 1 | 1 |
| Åbyskolan <i>Mats Salomonsson</i> | 0 | 0 | 0 | 0 | 0 | 0 | 0 | 0 | 0 |
| Tegelbruksskolan <i>Ann-Sofie Widén</i> | 0 | 0 | 0 | 0 | 0 | 0 | 0 | 0 | 0 |
| Flygteknikcenter <i>Mikael Johansson</i> | 0 | 0 | 0 | 0 | 0 | 0 | 0 | 0 | 0 |
| Ventilen <i>Marie Gärdbby</i> | 7 | 0 | 0 | 2 | 1 | 4 | 4 | 0 | 0 |
| TOTALT | 35 | 1 | 1 | 14 | 13 | 5 | 5 | 4 | 1 |



Uppföljning tom nov månad

| | Nettbudget 2012 | Bokslut 2012 | Nettbudget 2013 Inkl KB | Bokslut 2013 | Nettbudget 2014 Inkl löneök | Avvikelse/ mot budget vid årets slut |
|-------------------------------|-----------------|----------------|-------------------------|----------------|-----------------------------|--------------------------------------|
| Centralt fsk, grundskola | 14 930 | 13 022 | 17 234 | 18 270 | 19 618 | -580 |
| Elevavg ext Fak | 13 889 | 13 021 | 13 035 | 12 828 | 14 523 | 700 |
| Elevavg ext grskola, Fsk | 18 467 | 19 981 | 24 533 | 22 988 | 24 273 | 30 |
| Elevavg int Fak, grskola, Fsk | 128 145 | 125 826 | 159 230 | 155 939 | 163 767 | 1 720 |
| Delsumma | 176 131 | 171 131 | 214 032 | 211 098 | 227 341 | 2 250 |
| Antilopen | 2 590 | 2 988 | 312 | 312 | | |
| 630x Vedby/Bofinken | 3 070 | 2 819 | 94 | 93 | | |
| 6331 Nya Snyggatorp | 8 526 | 8 874 | 262 | 33 | | |
| 6341 Ljungbyhed | 5 541 | 7 228 | 421 | 785 | 18 | |
| 6342 Fåringtröta | | | 502 | 616 | 524 | |
| 6351 Öra Ljungby | 3 242 | 3 234 | 58 | 86 | -86 | |
| 6351 Särskolan | -13 | 95 | 5 | 98 | | |
| 6307 SVA | 1 400 | 1 400 | | 1 613 | 1 630 | |
| 6308 Modern und | 796 | 710 | | 722 | 1 020 | |
| 6308 Matematik projekt | | | | 294 | 860 | |
| 67X Eleverhålla | 8 042 | 7 735 | 8 733 | 8 336 | 7 528 | 200 |
| 6721 Vändtill | 1 013 | 1 013 | 1 000 | 1 044 | 1 948 | 450 |
| 6702 Tilläggsbelopp elevstöd | 5 200 | 5 200 | 5 200 | 5 227 | 6 200 | 6 |
| Delsumma | 38 433 | 41 116 | 19 291 | 18 018 | 18 839 | 740 |
| *Gymn egna elever | 77 127 | 78 286 | 76 095 | 82 077 | 80 806 | 680 |
| Delsumma gymn egna elever | 77 127 | 78 286 | 76 095 | 82 077 | 80 206 | 680 |
| 6112 Gymn.särskolan | -50 | 647 | 20 | 841 | 966 | |
| 6113 Naturbruksgym sär | -269 | 5 828 | 4 688 | -401 | -500 | 37 |
| 6121 Tegebruksskolan | -300 | 547 | 0 | 4 851 | 127 | 162 |
| 6123 Introduktionsprogram | 0 | 1 305 | 0 | 2 762 | 100 | 162 |
| 6131 Naturbruksgym. | -800 | 434 | 1 226 | 2 932 | 435 | 83 |
| 6138 Internat O-Ljungby | -200 | 957 | 2 250 | 1 460 | 3 957 | 601 |
| 6143 Flygtekniska | 0 | 712 | 110 | 580 | 400 | -53 |
| 6143 Greenkeeper | -200 | 846 | 826 | 439 | 40 | 438 |
| 6148 Internat Lj-hed | 0 | 602 | 300 | 1 114 | 600 | 34 |
| 6149 Lokaler Ljungbyhed Park | | | | 515 | 390 | 57 |
| 6191 Vuxenutbildning | 7 384 | 7 304 | 7 170 | 5 601 | 971 | 273 |
| 6801 YH Fygteknik | 0 | 1 465 | 608 | 51 | 7 354 | 309 |
| Uppdragsutbildning | | | | | 0 | 0 |
| Delsumma Gym.prod | -9 743 | -13 228 | -11 423 | -12 475 | -11 569 | 925 |
| Summa Gym.skolan | 88 870 | 91 522 | 87 518 | 94 552 | 92 405 | 440 |
| Antilopens förskola | 775 | 1 872 | 0 | -410 | 92 405 | 340 |
| 6212 Pilegården | 1 247 | 1 376 | 0 | -167 | | 350 |
| 6213 Skogsbyn | 961 | 1 446 | 0 | -156 | | 0 |
| 6221 Heden | 804 | 1 264 | 0 | -86 | | -100 |
| 6223 Vårds huset | 732 | 1 314 | 0 | 465 | | 0 |
| 6231 Tjappan | 1 483 | 2 270 | 1 | -97 | | -100 |
| 6231 Nollkan | 703 | 1 198 | 0 | -88 | | -200 |
| 6232 Linnéa | 1 955 | 2 320 | 1 | 29 | | 0 |
| 6241 Pedagogisk omsorg | | | | 11 153 | 10 572 | -1 025 |
| Familjens Hus | 11 817 | 11 543 | 11 509 | 11 153 | 419 | 0 |
| Delsumma | 20 677 | 24 603 | -12 057 | 13 045 | 10 960 | 1 075 |
| 6401 Id o gem adm | 571 | 695 | 608 | 348 | 552 | -100 |
| 6304 Skolek/foresar | 7 873 | 6 888 | 7 704 | 7 205 | 7 723 | 300 |
| Totalt | 330 285 | 336 774 | 341 210 | 344 285 | 357 863 | 2 385 |

TVA elever från fr. SEGORA-gymnasiet. Ökade kostnader för pedagoger.

Erstodningsgymnasiet för effekttidigt tentat 3. Fåra elever när golfgymnasiet flyttar. Utöpp (lämnat)

Lokal kostnader Ljungbyhed 2014-01-01 - 2014-06-31

Ingen kompensation för Internet

Minskad kostnad pga att del av avskrivningarna förskolelärares

Ingen 68 000 int 14 inneblir 5 lediga platser dvs minskad barnbidrag

Minskad barnantal och välfärd

Ökade kostnader pga Fröhuset

Minskad barnantal



Ingalill Sjögren

Kö till förskolor och pedagogisk omsorg snarast/januari – april 2015

Till förskola i Klippan

| Födda | Önskar plac | | | |
|---------------|-----------------|----------|----------|----------|
| | Snarast/Januari | Februari | Mars | April |
| -09 | 5 | 1 | | |
| -10 | 10 | | | |
| -11 | 3 | 1 | | |
| -12 | 3 | 3 | | |
| -13 | 11 | | 3 | 3 |
| -14 | 1 | 4 | 2 | 3 |
| Totalt | 33 | 9 | 5 | 6 |

Till Pedagogisk omsorg i Klippan

| Födda | Önskar plac | | | |
|---|-------------|----------|------|-------|
| | Januari | Februari | Mars | April |
| Alla barn är erbjudan plats som sökt Pedagogisk omsorg | | | | |

Till förskola i Ljungbyhed

| Födda | Önskar plac | | | |
|---|-------------|----------|------|-------|
| | Januari | Februari | Mars | April |
| Alla barn är erbjudna plats som sökt förskolan | | | | |

Till Pedagogisk omsorg i Ljungbyhed

| Födda | Önskar plac | | | |
|---|-------------|----------|------|-------|
| | Januari | Februari | Mars | April |
| Alla barn är erbjudna plats som sökt Pedagogisk omsorg | | | | |

Till Pedagogisk omsorg i Färingtofta

| Födda | Önskar plac | | | |
|--------------------|---|--|--|--|
| | Omgående | | | |
| Fritidsbarn | Alla barn är erbjudna plats som sökt Pedagogisk omsorg | | | |

Till förskola i Östra Ljungby/Stidsvig

| Födda | Önskar plac | | | |
|--|-------------|----------|------|-------|
| | Januari | Februari | Mars | April |
| Alla barn är erbjudna som sökt förskola | | | | |

2014-12-04

| | | |
|---|---------------------------|-----------------|
| KLIPPANS KOMMUN Barn- och Utbildningsnämnden | | |
| Diarienum <i>Bl. N. 14.0970-17</i> | Diarietplan <i>631</i> | |
| 2014-12-04 | | |
| Ärendebereadn. | | |
| Nämnd/Förv. | För kännedom | Yttrande senast |
| <i>skolchef</i> | | |
| <i>vc-förskola</i> | | |

Ingalill Sjögren

| Ködatum | Önskat placeringsdatum | | |
|------------|------------------------|--------------|-----------|
| 2014-08-11 | 2015-01-01 | Mer än 4 mån | |
| 2014-09-15 | 2015-03-01 | Mer än 4 mån | |
| 2014-07-01 | 2015-01-01 | Mer än 4 mån | |
| 2014-09-22 | 2015-01-01 | 22/1, 4 mån | |
| 2014-07-15 | 2015-01-15 | Mer än 4 mån | |
| 2014-07-16 | 2015-01-16 | Mer än 4 mån | |
| 2014-08-02 | 2015-01-05 | Mer än 4 mån | |
| 2014-08-13 | 2015-01-01 | Mer än 4 mån | 3-5 åring |
| 2014-08-13 | 2015-01-01 | Mer än 4 mån | 3-5 åring |
| 2014-08-13 | 2015-01-01 | Mer än 4 mån | 3-5 åring |
| 2014-08-16 | 2015-02-16 | Mer än 4 mån | |
| 2014-08-19 | 2015-02-09 | Mer än 4 mån | |
| 2014-08-20 | 2015-01-02 | Mer än 4 mån | 3-5 åring |
| 2014-08-20 | 2015-01-02 | Mer än 4 mån | |
| 2014-08-22 | 2015-02-16 | Mer än 4 mån | |
| 2014-08-26 | 2015-01-05 | Mer än 4 mån | |
| 2014-09-01 | 2015-03-01 | Mer än 4 mån | |
| 2014-09-02 | 2015-03-02 | Mer än 4 mån | |
| 2014-09-08 | 2014-09-08 | 8/1, 4 mån | 3-5 åring |
| 2014-09-12 | 2014-09-12 | 12/1, 4 mån | 3-5 åring |
| 2014-09-17 | 2014-11-10 | 17/1, 4 mån | 3-5 åring |
| 2014-09-17 | 2014-11-10 | 17/1, 4 mån | |
| 2014-09-19 | 2014-09-19 | 19/1, 4 mån | 3-5 åring |
| 2014-09-22 | 2014-09-22 | 22/1, 4 mån | 3-5 åring |
| 2014-09-23 | 2014-09-22 | 23/1, 4 mån | 3-5 åring |
| 2014-09-23 | 2015-03-16 | Mer än 4 mån | |
| 2014-09-25 | 2014-09-24 | 25/1, 4 mån | |
| 2014-09-25 | 2014-11-06 | 25/1, 4 mån | 3-5 åring |
| 2014-10-01 | 2015-04-01 | Mer än 4 mån | |
| 2014-10-02 | 2015-01-01 | 2/2, 4 mån | |
| 2014-10-07 | 2015-01-01 | 7/2, 4 mån | |
| 2014-10-12 | 2015-04-01 | Mer än 4 mån | |
| 2014-10-14 | 2015-04-20 | Mer än 4 mån | |
| 2014-10-20 | 2015-06-15 | Mer än 4 mån | |
| 2014-10-20 | 2015-01-12 | 20/2, 4 mån | 3-5 åring |
| 2014-10-22 | 2015-04-01 | Mer än 4 mån | |
| 2014-10-27 | 2015-02-02 | 27/2, 4 mån | 3-5 åring |
| 2014-10-28 | 2015-01-01 | 28/2, 4 mån | 3-5 åring |
| 2014-10-29 | 2015-02-02 | 29/2, 4 mån | |
| 2014-10-29 | 2015-02-02 | 29/2, 4 mån | |
| 2014-10-29 | 2015-01-01 | 29/2, 4 mån | |
| 2014-10-29 | 2014-10-29 | 29/2, 4 mån | 3-5 åring |



| | | | | |
|------------|--|------------|--|--------------|
| 2014-10-29 | | 2014-10-29 | | 29/2, 4 mån |
| 2014-11-10 | | 2015-02-24 | | 10/3, 4 mån |
| 2014-11-11 | | 2014-11-20 | | 11/3, 4 mån |
| 2014-11-11 | | 2014-11-20 | | 11/3, 4 mån |
| 2014-11-12 | | 2015-04-01 | | Mer än 4 mån |
| 2014-11-12 | | 2015-05-06 | | Mer än 4 mån |
| 2014-11-24 | | 2015-02-02 | | 24/3, 4 mån |
| 2014-11-25 | | 2015-02-14 | | 25/3, 4 mån |
| 2014-11-25 | | 2015-01-01 | | 25/3, 4 mån |
| 2014-11-27 | | 2015-03-15 | | 27/3, 4 mån |
| 2014-11-28 | | 2015-05-28 | | Mer än 4 mån |
| 2014-12-04 | | 2015-06-04 | | Mer än 4 mån |

3-5 åring

Handwritten signature

9 644

27 384

Engångskostnader
 inloppning av med. 50'
 300'
 160'
 50
 2 150
 414'
 34.500 x 12
 200 st, 50, 1200
 5000 x 12
 2 486

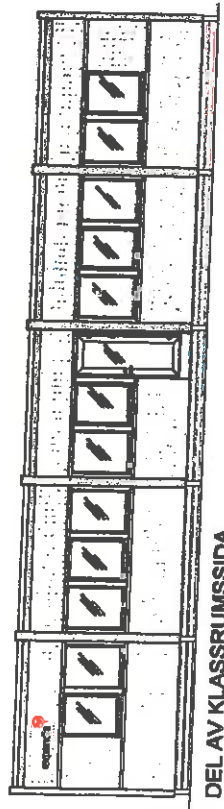
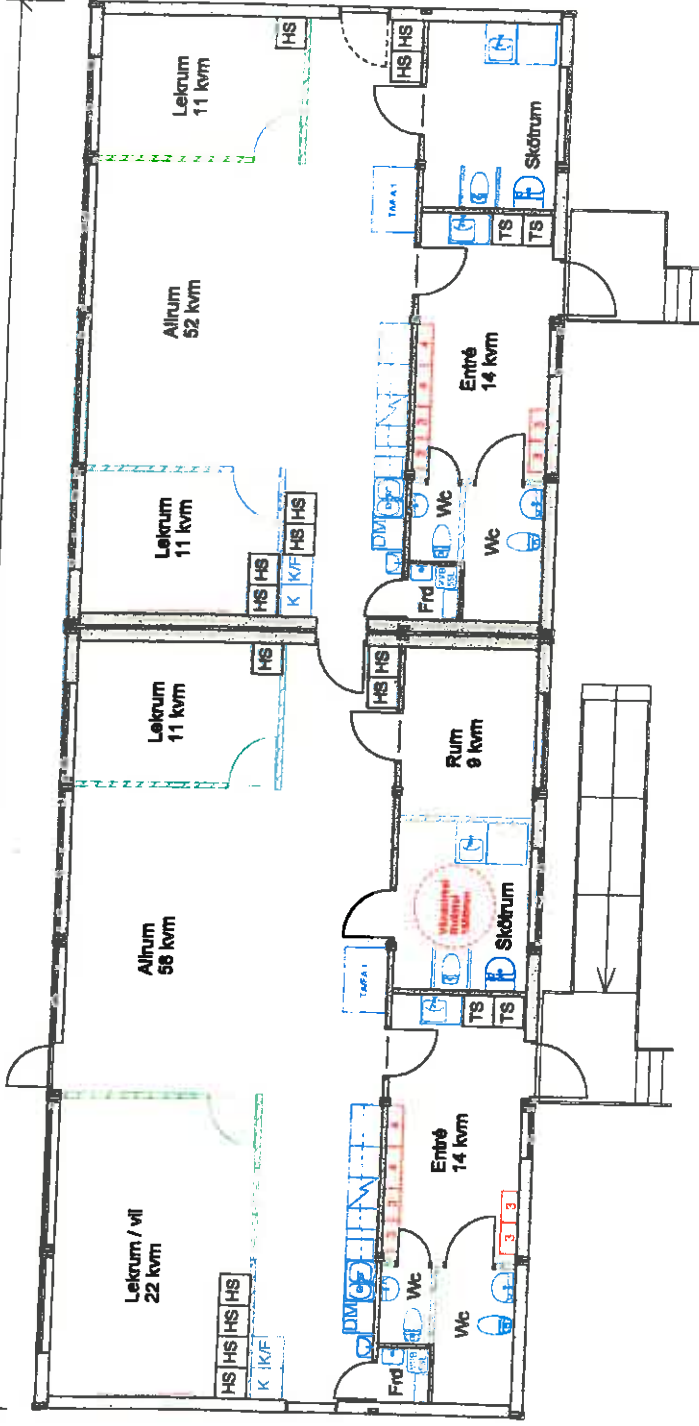

DEL AV KLASSRUMSSIDA

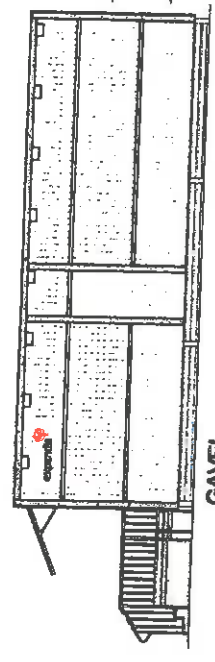

GAVEL

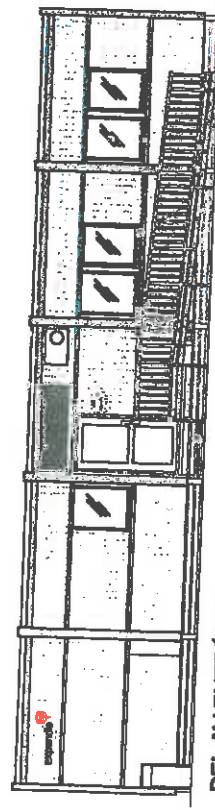

DEL AV ENTRÉSIDA

expandia
 Expandia Moduler AB
 Klippan Gårdsberg Västerås
 0435-594 30 031-779 28 60 021-80 41 10

**TILLFÄLLIG FÖRSKOLEPÄVILJONG
 KLIPPANS KOMMUN**

PLAN OCH FASADRITNING

REVIDERINGEN AVSER: REV ANT SIGN DAT

AVTALSNR: 0
 RITINGSNUMMER: 14977.01
 SKALA: 1:100

RITAD AV: Thomas Gatestål
 DATUM: 2014-12-09



56-33